

L'OPI DI LATINA È  
LIETO DI INVITARVI  
ALL'EVENTO



ORDINE DELLE  
PROFESSIONI  
INFERMIERISTICHE  
DI LATINA

# L'INFERMIERE IN EMODINAMICA: ESPERIENZA NEL TERRITORIO PONTINO

N. ACCR. 3174-368867 ED. 1

8 CREDITI

10 DICEMBRE 2022

PARK HOTEL - SALA ROSSA  
STRADA STATALE 156 MONTI LEPINI, 25  
04100 LATINA

100 POSTI DISPONIBILI PER  
INFERMIERI E INFERMIERI PEDIATRICI

OBIETTIVO NAZIONALE ECM:

2 - Linee guida - protocolli - procedure

## QUOTE DI ISCRIZIONE:

ISCRITTI OPI DI LATINA IN REGOLA CON  
LA TASSA D'ISCRIZIONE

10,00€

Altri partecipanti:

30,00€

## Relatori:

Paola Castaldi  
Luciana Conti  
Marco Di Palma  
Dario Flauto  
Elena Leorato  
Leone Michelangelo  
Vincenzo Rossi  
Giorgio Zuena

ISCRIZIONI ONLINE SUL SITO DI PEGASOLAVORO [WWW.PEGASOLAVORO.EU](http://WWW.PEGASOLAVORO.EU)  
PAGAMENTO CON CARTA DI CREDITO, BONIFICO O BOLLETTINO POSTALE

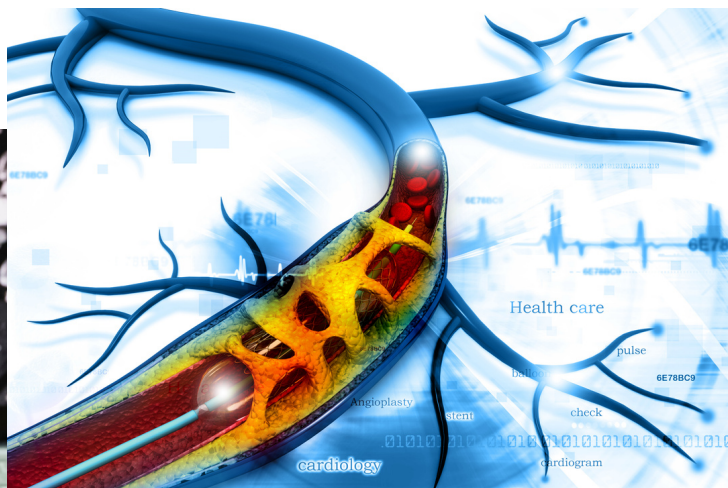
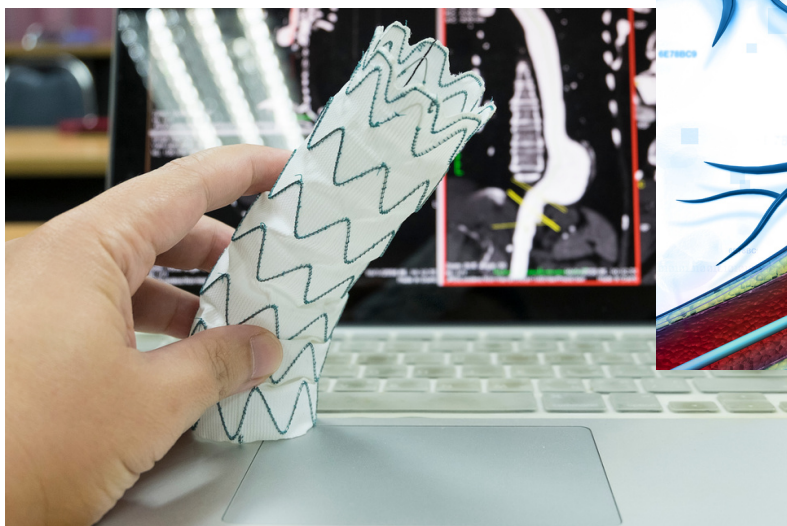

PEGASO LAVORO SOC.  
COOP. IMPRESA SOCIALE  
PROVIDER STANDARD  
N. 3174

# PROGRAMMA DIDATTICO

- 8,30 REGISTRAZIONE
- 9,00 SALUTO
- MODERATORI: FRANCO TURCHETTA, VINCENZO ROSSI
- PRIMA SESSIONE
- 9,30 IL LABORATORIO DI EMODINAMICA E LE PRINCIPALI PROCEDURE DIAGNOSTICHE: CORONAROGRAFIA E CATETERISMO CARDIACO (LEONE MICHELANGELO)
- 10,15 L' ANGIOPLASTICA CORONARICA (DARIO FLAUTO)
- 11,00 L' ANGIOPLASTICA PRIMARIA (GIORGIO ZUENA)
- 11,45 COFFEE BREAK
- 12,00 L'INFERMIERE E LA GESTIONE DEGLI ACCESSI VASCOLARI IN EMODINAMICA (LEONE MICHELANGELO)
- 12,45 LA RETE PONTINA DELL'INFARTO (MARCO DI PALMA)
- 13,30 DISCUSSIONE
- 14,00 LUNCH
- SECONDA SESSIONE
- 15,00 SHOCK CARDIOGENO E SISTEMI DI ASSISTENZA VENTRICOLARE: IABP E IMPELLA (VINCENZO ROSSI)
- 15,45 LA VALVULOPLASTICA AORTICA PERCUTANEA (ELENA LEORATO)
- 16,30 CHIUSURA PERCUTANEA DEL DIA E DEL PFO (LUCIANA CONTI)
- 17,00 ABLAZIONE ARTERIA RENALE - IPERTENSIONE RESISTENTE (PAOLA CASTALDI)
- 17,30 DISCUSSIONE
- 18,00 TEST FINALE